Doppelhaushälfte

128m² 4 Zimmer (s)
Ahn

1 115 000€

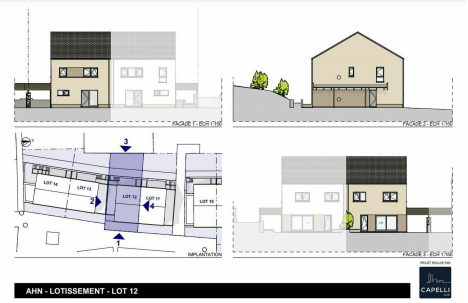

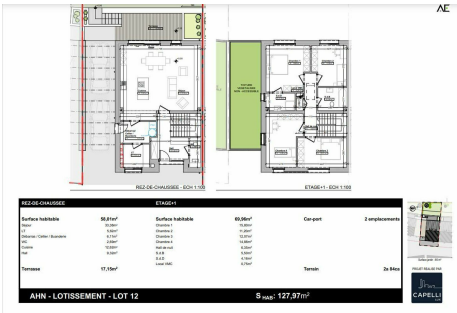

BESCHREIBUNG

HD33 Real Estate bietet Ihnen am Moselufer Einfamilienhäuser, Doppelhaushälften oder Reihenhäuser zum Verkauf im zukünftigen Fertigstellungszustand an. Das Projekt Millésime des Bauträgers Capelli Luxembourg SA, befindet sich in Ahn, Gemeinde Wormeldange. Die Gemeinde genießt einen erholsamen Lebensraum mit einer herrlichen Aussicht auf die grünen Hügel Deutschlands und ist nur 30 Minuten vom Kirchberg-Plateau entfernt. Lot 12 ist eine Doppelhaushälfte mit einer Wohnfläche von 127,97 Quadratmetern, verteilt auf zwei Etagen, mit vier Schlafzimmern. Im Erdgeschoss befindet sich eine Eingangshalle mit Zugang zu einer separaten Toilette und einem Treppenhaus, das in die obere Etage führt. Von dort aus gelangen Sie in das 47 Quadratmeter große Wohnzimmer mit offener Küche. Vom Wohnzimmer aus haben Sie Zugang zur 17,15 Quadratmeter großen Terrasse, die perfekt nach Südwesten ausgerichtet ist und somit viel Sonne bietet.In der ersten und letzten Etage finden Sie eine Garderobe, die mit einem ...

ENERGIEPASS

SPEZIFIKATIONEN

Anzahl der Zimmer : -
Schlafzimmer : 4
Oberfläche : 128m²
Nb. Badezimmer : 1
Einbauküche : Non

Huyghe - Dubois Sàrl

53, Boulevard Royal - 2nd Floor 2449
284 825 086
contact@hd33.lu
https://www.hd33.lamano.lu/de/detail-642