HD | 33
HUYGHE & DUBOIS REAL ESTATE

Möblierte Wohnung

42.93m² 1 Zimmer (s)
Luxembourg-Bonnevoie

483 345€

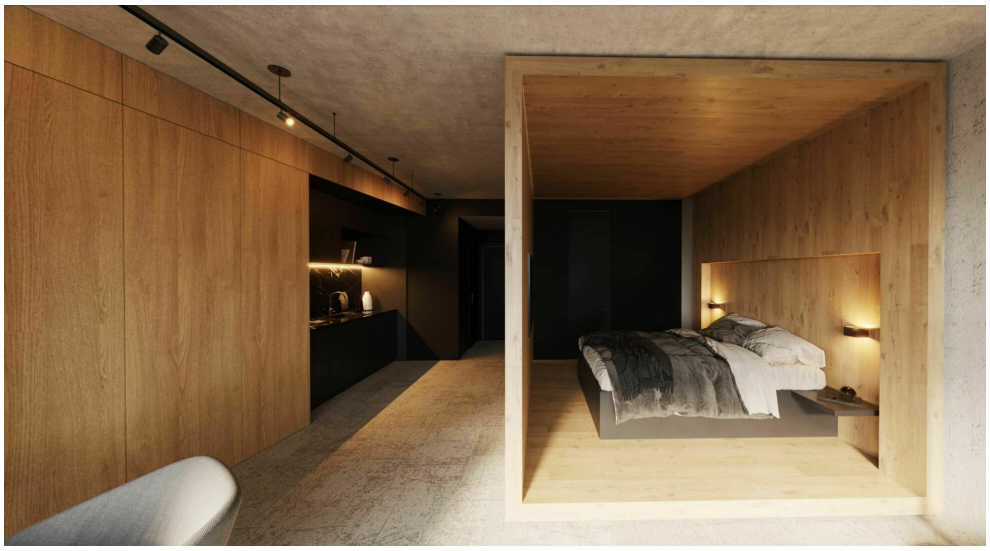

BESCHREIBUNG

HD33 Real Estate in Zusammenarbeit mit Concrete Fund freut sich, Ihnen diesen wunderschönen, möblierten und ausgestatteten Entwurf zum VEFA-Verkauf anbieten zu können. Phoenix wird derzeit gebaut, die Fertigstellung ist für das zweite Quartal 2024 geplant. Das Phoenix Projekt ist perfekt gelegen in der Nähe aller Annehmlichkeiten, die verschiedenen Immobilien werden schlüsselfertig übergeben, voll ausgestattete Küche, alle Arten von Möbeln, Bett, Schrank, Tisch, Stuhl etc.Das Apartment A01.13 ist ein Apartment mit einem Schlafzimmer im ersten Stock mit einem Duschbad und einer separaten Toilette. Alle Immobilien werden mit den folgenden Elementen ausgestattet: Küchenausstattung- Möbel bestehend aus einer Einbauküche und einer Sitzbank, die in eine Wandverkleidung integriert ist, überder gesamten Länge/Höhe, mit Schiebesystem vor der Küche. Variable AbmessungenJe nach Los und architektonischer Gestaltung.- Ausstattungen: BOSCH - Ein integrierter Mini-Geschirrspüler- ein eingebauter Kühl...

SPEZIFIKATIONEN

Anzahl der Zimmer : -
Schlafzimmer : 1
Oberfläche : 42.93m²
Nb. Badezimmer : -
Einbauküche : Oui

ENERGIEPASS

Energieeffizient

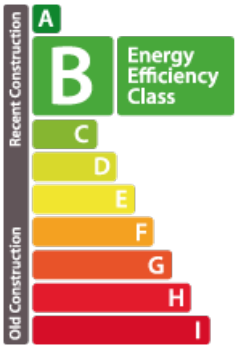

Wärmedämmung Klasse

C

Huyghe - Dubois Sàrl

53, Boulevard Royal - 2nd Floor 2449
284 825 086
contact@hd33.lu
https://www.hd33.lamano.lu/de/detail-689